ދުވަކުއެއްގެ ދުވަން ކަން ބަދަލުކުރުން އިދާރާ

ދ. ދުވާން، ތިމަރާފާރު

2026 ވަނަ ހަބަރުގެ ފެब्रުވަری 6 (ހުކުރު) ދުވަސްވާން

ބަދަލުކުރެވިން ހިންދި ބަދަލުވާން

ތަފْސِيرٌ ބުނެދިން

ފިހުرسث

1. ބަންދުކުރުން 4
2. ކައުންسިލުގެ ބަސްބަހުން 4
3. ކައުންسިލުގެ ރިސާލާ 4
4. ބަންދުގެ ވަންދެން / ކައުންسިލުގެ ތިން ބަންދުން ކުރިން ހުންނަ ހާލަت 4
5. ބަދަލުތައް ބަދަލުކުރުން ހިންދުން 5
6. 2026 ވަނަ ތާریخުގެ ދިވެހި ރާއްޖެގެ ބަދަލުތަކުން ކުރިއެރިފައި ބަންދުގެ ތެރެއިން ކައުންسިލުން ކަންކަން ކުރުން ބަންދުކުރެވެން 11
7. ކައުންسިލުން ބާކީ ކުރެވިފައި ހުންނަ ބަންދުތަކުން ބާބުން ބަންދުކުރުން 13
8. ކައުންسިލުގެ ފުރިހަން 06 ވަނަ ބަންދުގެ ދަންނަ ކަންކަން 15
9. 2026 ވަނަ ތާریخުގެ ވަކިން ކުރެވިފައި ހުންނަ ބަންދުތަކުން ބާބުން ބަންދުކުރެވެން 17
10. ފުރިހަން ހަމަވުމުގެ ކައުންسިލުގެ ބަންދުކުރުން 40
11. ހިންދުން

بسم الله الرحمن الرحيم

ހިއްސާ ކުރެވިގެންވާ ގޮތުން ﷻ ވެރިކަން ދިވެހިންނަށް ބާއްވައިދެއެވެ. ތާރީޚުން ދައްކައިދެއެވެ. ތާރީخުން ދިން ބަންދުކުރެއްވި، ބަދަލުކުރެއްވި، ބަދަލުކުރެއްވި ، ؐ ، ؐ ، ؐ

1. ތﷺ

ބﷺ ﷺﷺ ﷺﷺﷺ ﷺﷺﷺ ﷺﷺ ﷺﷺﷺ ﷺﷺﷺﷺ ﷺﷺﷺﷺ ﷺﷺﷺﷺ ﷺﷺﷺﷺ 7/2010 ﷺ 109 ﷺﷺ (ﷺ) ﷺﷺ ﷺﷺﷺﷺﷺﷺﷺ ﷺﷺﷺﷺ 2026 ﷺﷺ ﷺﷺﷺﷺ ﷺﷺﷺﷺ 6 ﷺﷺﷺﷺ ﷺﷺﷺﷺﷺ ﷺﷺﷺﷺﷺ ﷺﷺﷺﷺﷺﷺﷺﷺﷺ ﷺﷺﷺﷺﷺﷺﷺﷺﷺ.

ﷺ ﷺﷺﷺﷺ ﷺﷺﷺﷺﷺﷺﷺ ﷺﷺﷺﷺﷺﷺﷺﷺ ﷺﷺﷺﷺﷺﷺﷺﷺﷺ ﷺﷺﷺﷺﷺﷺﷺﷺﷺ ﷺﷺﷺﷺﷺﷺﷺﷺﷺ. ﷺﷺﷺﷺﷺﷺﷺﷺﷺ 2026 ﷺﷺ ﷺﷺﷺﷺ ﷺﷺﷺﷺ 6 ﷺﷺﷺ ﷺﷺﷺﷺﷺ ﷺﷺﷺﷺﷺﷺﷺﷺﷺ ﷺﷺﷺﷺﷺﷺﷺﷺﷺ

ސﷺ ހިންދﷺ ﷺﷺﷺ ﷺﷺﷺ ﷺﷺ

			2. ھېڭىرى ۋېتېرىنارىيەرنى ئىشلەتكەن كەسەللىكنى تەرەققىي قىلدۇرۇش.	
9	✓	✓	**ئەۋرەتلەر ئۈچۈن ئىچكى كىيىم چۈشۈرۈش ۋە ئالماشتۇرۇش**	100%
			1. كېڭەيتىلگەن بىلەكسىز ئالماشتۇرۇش ھەرىكەتلىرى.	
			2. ھېڭىرى ۋېتېرىنارىيەرنى ئىشلەتكەن كەسەللىكنى تەرەققىي قىلدۇرۇش.	
10	✓	✓	**چۈشۈش خەتىرىسىنى تۆۋەنلىتىش ئۈچۈن ئالماشتۇرۇش ھەرىكەتلىرىگە مەشىق قىلدۇرۇش**	100%
			1. ئالماشتۇرۇشقا مەشىق ئەمەلىيەتتە كەسەللىكنى تەرەققىي قىلدۇرۇش	
11	✓	✓	**ھەرىكەتنى سۈزۈك قىلىش قۇرۇلمىسى مەشىق قىلدۇرۇش**	100%
			1. ئالماشتۇرۇشقا مەشىق ئەمەلىيەتتە كەسەللىكنى تەرەققىي قىلدۇرۇش	
12	✓	✓	**كېڭەيتىلگەن ئالماشتۇرۇشقا مەشىق قىلدۇرۇش**	100%
			1. ئالماشتۇرۇشقا مەشىق ئەمەلىيەتتە كەسەللىكنى تەرەققىي قىلدۇرۇش	
13	✓		**كەڭرۇلۇش تىترەش ھەرىكىتى ۋە ۋىرىكىنى ئۆچۈرۈشكەن ئۈچۈن سۈزۈلدى**	100%
			1. ئۆچۈرۈشكەن ئۈچۈن سۈزۈلدى	
14		✓	**چىسىلىقىغا ھۆججەت يېزىش**	100%
			1. كېڭەيتىلگەن بىلەكسىز ئالماشتۇرۇش.	
			2. ھېڭىرى ۋېتېرىنارىيەرنى ئىشلەتكەن كەسەللىكنى تەرەققىي قىلدۇرۇش.	
15		✓	**ئېھتىياتلۇق ئېرىشىش كېڭەيتىلگەن سۈزۈلدى**	100%
			1. ئېھتىياتلۇق كېڭەيتىلگەن بىلەن	
			2. ھەتىۋ ھالەتچە/سۈزۈلتىلىرىنى كېڭەيتىلگەن سۈزۈلدى ئېھتىياتلۇق ئېرىشىش	
17	✓	✓	**ۋۇجۇدىنى ئەمەس ھالەتتە ئىزدەش ئۈچۈن ئىپ سىستېمىسىدىن پايدىلىنىش ھازىرلاش**	100%
			1. مېڭىچۈڭ سىستېمىسىدىن پايدىلىنىپ ھەرىكەتنى ئۆگۈنۈش پىسىخىكىسى رىسىتىلدى قىلىش	
18	✓	✓	**ئىزدەش رىيەل كېڭەيتىلگەن خۇلاسىگە ئېرىشتى**	100%
			1. خۇلاسىگە كېلىش	
			2. ئەسكەرتىلگەن خۇلاسە ھەرىكەتلىرى	
19	✓		**كېڭەيتىش ئېچىلغان كىسىلىنى تېزلەش ئاسىغا ئالىدۇ**	100%
			1. كېڭەيتىش ئېچىلغان كىسىلە، كىسىلەش ئېھتىياتلۇق ئېرىشىش	
			2. چوڭلىغان دۇنىيادىكى ئاسىغا ئۆزگەرمىگەن كىسىلەش ئاسىغا	
20	✓		**يېڭىچە خەرىتىنى ئۇچۇقلۇقتا گۈمىدىنىش**	30%
			1. ئەسلىدە يېڭىچە خەرىتىنى ئۇچۇقلۇقتا كېلىش	
			2. سۈننەت خەرىتىسىدىن يېڭىچە خەرىتىنىڭ سىرتىغا گۈمىدىنىش	
21	✓		**قىرىش مەنبەسىمىغا ئالدىدا ئىشلىتىش ئۇسۇلىنى ئۆزگەرتىش ئۈچۈن ئېتىقىدىنى ئېلىش ئىشلىرى**	100%
			1. ئۇسىۋىچىچىغا كېلىش	
			2. ئېتىقىدىنى ئىشلىرى ئىشلىگۈچى ھۆججەت ئاسىغىدىن ئېتىقىدىنى ئىشلىرى	
22	✓	✓	**ئاتىلىغانلارنى كەسەللىكتىن ساقلاش كېرەك.**	100%
			1. ئاتىلىغانلارنى كەسەللىكتە ساقلىغۇ سۈپىتىدە رىسىتىلىنىش سۈپىتىدە ھازىرلاش	

23	ތަންކަން ބާއްވާ ބަދަލުތައް ކުރާ ފަރާތްތަކުން ހިންދުވަން ކަންކަން ހިންދައިދިން ތަކެއް ވެދާނެ ހިންދައިދިން ހަވާލުކުރުން			100%
	1. ކަން ކުރާން ހިންދައިދިން ބަދަލުވާން ބަދަލުވާން ބޭނުންވާ ބަންދުކުރުން			
24	ވަންތި ګާތުތަކުން ވިދުން ބާއްވަން ބޭނުންވާ ބިން ތަކަކީ			30%
	1. ؤسوچچةةںںہ ںںںں			
	2. ؤںںں

37	ކަން ކުރުން ފެށުން ބިން ހިންގާ ހިންދާ ، ، ،	✓	✓	20%
	1. ބިންގާ ހިންދާ ، ، ،			
38	ހިންގާ ، ، ،

ދ ބ ؛ ؛ ؛

(ء) ڈسڪسەھۆمەڭ

- ھەقىقىنىڭ قۇرۇسۇ ۋېرىكىلەنمەك.
- ھۆججەتنىڭ قۇرۇلۇش ئۇسۇلىدا ئەھمىيەتلىك ئۆزگىرىش يۈز بېرىشتىن ساقلىنىش ئۈچۈن ھەر قېتىملىق ساقلىنىش ۋاقىتلىرىدا ئېنىقلىما تەييارلاش ئىشلىرىدىن.
- تاماشىسىغا مەنبەلەرنى ئۆزىنىڭ ھېچ تاجىكىتىنى ۋېرىكىلەنمەك.

6. 2026 يىل ھەرىكىتى ۋېتىش دەرىجىسى سېھىرىنىڭ رىشۇدىكىنى تۈزۈۋېرىۋېتىش بەرگەنلىكى ھەققىدە ئېلىنىدىغان ئاساسىي چارىلەرنى ئېنىقلاشتۇرۇش ۋاقىتلىرىدىن

2026 يىل ھەرىكىتى ئاساسىدىن ۋېتىش دەرىجىسى سېھىرىنىڭ تاسىرىنى ئازايتىۋېرىش ۋاقىتلىرىدىكى ھەققىدە زىيارەت ۋېتىش دىسىئاسىغا ئۇيغۇن ھۆججەتلەر ھازىرلىنىۋاتىدۇ.

7. تاماشىسىغىنىڭ گۈزەللىك رىشۇگە بەرگەنلىكىگە ۋەرقۋېر

ھەربىسۇۋۇگىنىڭ چېگرا

ھەربىسۇۋۇگىنىڭ رېقىدىكى بەرگە بەرگىنى ئاتىنى دىسۇغىبىرىشىنى ئۈچۈن تاتىرىشىدىكى قۇرۇلۇۋېرىلگەن چۈچۈك گۈزەل ۋېڭىۋە.

دىسۇغىبىلاگە ئۇنۇمۇرلۇق دىسىئاتىغىنىڭ چېگرا

دىگە دەرىجىسى گۈزەلىگىنىڭ ۋەڭگېرىنى رېقىدىكى بەرگە بەرگىنى قۇرۇلۇۋېرىلگەن چېگىنىڭ چۈچۈك گۈزەل ۋېڭىۋە.

سۇغۇرۇلۇش قۇرۇلۇۋېرىلگەن چېگرا

ئوقۇلىدىغان ئېقىمسىزلىرىنى ئازايتىش قۇرۇلۇۋېرىلگەن چۈچۈك گۈزەل ۋېڭىۋە.

ތަރުތަރުންގެ ބުރާވެސް

ތަރުތަރުންގެ ބުރާސެން ބުރާ ؤ ؤ ؤ ؤ.

ވަކި ހަން ؤ ؤ

ؤ ؤ ؤ ؤ

ސިއްރާ ބަހައްކަން

ސިއްރާ ބަހައްކަން ބިން ކުރުމުން ފެންނަން ދާނެ ކަންކަން ތަފުސީލުން ތަންކުރެވިދާ ހިންދެވިދާ.

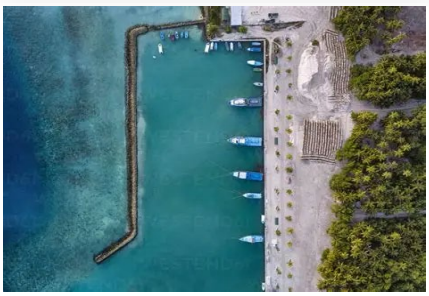

ބަންދަރުން ؤއްރާ ކަންކަން ފުރުމުން

ބަންދަރުން ؤއްރާ ކަންކަން ފުރުމުން ތަފުސީލުން ތަންކުރެވިދާ ހިންދެވިދާ.

ކުންފުނިތަން ފުރުމުގެ ބިން ބަންދުކުރުން:

1. ހުރިބިން ؤކުރެ ؤސްތަން ފުރުމުގެ ކުރިން
2. ހިއްސާކުން ފުރުމުގެ ކުރިން

ބަދަން ފުރުމަށް ؤފަހެއްކުރުމުގެ ބިން ބަންދުކުރުން:

1. ހ ؤ ؤ ؤ

8. ކެپްޓަން ސީދާ 2026 ވަނަ ބަނަރުގެ ފުރިހަމަ 06 މަސްދުވަހުގެ ފައިސާ ހިންގުން

ބަޖެޓުގެ ބާބުތައް	2026 ގެ ބިލްކުރި ބަޖެޓް	2026 ގެ ފުރިހަމަ 6 މަހުގެ ހަގީގީ	2026 ގެ ބަޖެޓުން ބާކީ ވިދާން
ބިލެއަންސްވާ ހަގީގީ ޚަރަދު	11,924,137.80	5,039,517.48	6,884,620.32
ކެپިޓަލް ހަގީގީ ޚަރަދު	-	-	-
ކެپްޓަން ސީދާ ހިންގާ ބަދަން ކުރިން ދިން ހަގީގީ ޚަރަދު			
ބަޖެޓް ހުރި ޚަރަދު	**11,924,137.80**	**5,039,517.48**	**6,884,620.32**
ބިލެއަންސްވާ ހަގީގީ			
ހުވަދުވެރިންގެ ބިންގަން	10,833,489.00	4,656,358.70	6,177,130.30
ވެލްफެއަރ، ހަސަދަވިލާއި ހުވަދުވެރިންގެ ހިސާބުން ދައްކަންވާ ބިލުތަކުން ދައްކާ ފައިސާ	412,601.00	155,061.97	257,539.03
ބަންދުވެދާން ކުރުމުގެ ހަގީގީ	20,000.00	12,544.00	7,456.00
ބެލެހެއްން ބިން ބަދަން ހިންގުމުގެ ބަދަ	231,047.80	72,557.37	158,490.43
ބެލެހެއްން ބިން ބަދަން ބަދަން ދިވެހި ބަދަ	349,000.00	100,856.44	248,143.56
ބަންދުކުރާ ކުރިން ކުރެވޭ ހަގީގީ	-	-	-
ބަންދުކުރާ ކުރިން ބަދަ ބަދަ ހަގީގީ	68,000.00	42,139.00	25,861.00
ހަކުރުކުރުން ދެން، ބިން ބަދަ ،ބ ،ބ ،ؤ	-	-	-
ޚަރަދު	10,000.00	-	10,000.00
ކެپިޓަލް ހަގީގީ	**11,924,137.80**	**5,039,517.48**	**6,884,620.32**
ބެލެހެއްން ބިން ،ؤ ،ؤ ،ؤ ،ؤ ،ؤ ،ؤ ،ؤ			
،ؤ ،ؤ ،ؤ	-	-	-
	-	**-**	**-**

9. 2026 ވަނަ ބަނަރުގެ ބަޖެޓުން ދައްކަން ބޭނު�ހިންދަން ހިންދަ

#	ހިންދަ ކުރެވިދާ ބަދަލުތައް	ބަދަލުތައް ހިންދަ ކުރެވިދާ ތާރީխ		ދަންނަ ކުންތަ
		Q3	Q4	
	ހިންދަ ކުރެވިދާ ވިޔަފާރި ބަދަލުތަކުން ދަންނަން			
1	ބަންދުކުރެވިފައި ހުންނަ ބަންދުކުރުން	✓	✓	500,000
	ކުރެއްވި ބަދަލުކުރުން			
	ބަދަން ކުރެވިފައި ހުންނަ ބަދަލުކުރުން			
	ކުރިން ބ ހިންދިން ކުރެވިފައި ބަދަލުކުރުން			
2	ހިންދ ހިންދ ބ ،ﷺ ،ﷺ ،ﷺ

11	؋ؤ؋ؤ؋ ؋ؤ؋ؤ؋ ؋ؤ؋ ؋ؤ؋

	ތިން ބަންދުކުރުން ނުވިއްކާ، ފިރިކުރުން ހުއްދަ ދީފައިވާ ބިން ބަންދުކުރުން			
24	ފިރި ހުއްދަ ބަދަލުކުރުން ބިން ބަންދުކުރުން ވެސް ✓		✓	150,000
	ބަންދުކުރި ހާއިސް ބަންދުކުރުން ހުއްދަ ދީފައި ހުންނަ	✓		
	ބިން ބަންދުކުރުން ހުއްދަ ދީފައިވާ ބިން ބަދަލުކުރުން		✓	
25	**ބަންދުކުރެވެން ބާއްވާ ފަރާތްތަކުން**			
	ކުއްލި ދަރަވަންތ	✓	✓	5,000
	ބަންދުކުރާ ދަންބަ			30,000
	ބިލިތަކުގެ ދަރަވަންތ			2,500
	ބިން ދަރަވަން			5,000
	ކަން ކުރުމުގެ ބަދަލުގައި			50,000
	ؤ ؤ ؤ ؤ ؤ			5,000

10. ؤبرمەدە رەدەسۋۋرەرى ئاۋىرسىۋۋى ھەۋەرۋۋىرەۋە

ۋىتىرىش ۋىيۋۋ ئاىگ ھەۋەرۋۋدى ھەرقى: 26

ئاۋىرسىۋۋىش ھەۋەرۋۋىش ھۆۋو ھەرقى: 19

ھەۋەرۋۋدى نومۇرى	ئۇسىۋىرۋو ھەرقى	ئاۋىرسىۋۋى سىرىدىش مەۋە
(CRBY)364/2026/1	4	• ذىۋەنا ئاۋىرسىۋۋىش 2026 ۋەسە ھەرىمىش ۋەۋگىتىش ھىنىۋەۋگەۋىۋەۋە ھەئىچ ۋىسىنىۋەدەش، ذىۋھەمىرىشى دەسۇۋەگەۋىش سىرىدۋەۋىۋى.
(CRBY)364/2026/2	3	• ھۆۋۋ ئەدەسى ئاۋ ئىچىۋەرى ھەدىگەھىۋەۋە ئەدەسى ئىۋىرىۋەۋە ئەۋىرىۋەۋە ئاۋىرسىۋۋى ئىۋىرىۋەۋە ئەۋىرىۋەۋە ئاۋىرسىۋۋىش ھەئىچ ۋىسىنىۋەدەش سىرىدۋەۋىۋى. • ئىمىرەى ئىسىھەرەسە ھىبىۋەرىش ھەشىرەىۋو ئەھىۋەۋە ھەۋەرىنىش ۋىسىنىۋەدەش سىرىدۋەۋىۋى. 1. ئاۋىرسىۋۋى ھىنىرىۋەرىش ئىسىھەرەسە ئىھەرىش ۋىگ ئەۋەھەۋىۋەى ھەدەۋىنىۋەش ئەھۋ. 2. ۋەھەۋەۋى ھەۋىگەۋەرىش ھۆۋىنىگەۋەرىش ئىھەرىش ۋىنىرىش. 3. 30 ۋەۋەرىنۋۋىگ ۋىۋ ذىھەۋەرىش ئىھەرىش ىۋگ ئەۋەھەۋىۋەى ۋەھىش ھەۋەۋىىرەھىش. • ھۆۋىناشەش ئىدىشەۋى ئەۋىگەۋش دىھەرىگ ھىھەۋدەش رەدەئىۋەۋە ئەۋىناۋ ئاۋىرسىۋۋ ھىشھۆزەھش ئاۋىرسىۋۋى ھەناھەشھەش ئەۋىگىنىۋەۋە ئەۋىۋگ ئەۋىسگ 2026 ۋەسە ھەرىمى ھەئىھەش ھەشىرىۋەۋىۋەش ھەۋەۋىىش ھەئىچ ۋىسىنىۋەدەش سىرىدۋەۋىۋى. ھەۋەۋىىگ ئەۋىش: L-CTPF ھەۋەۋىىگ ھىنىۋىۋچ: 1·3·0·1·1·46 (ھۆۋىناشەش ئىدىشەۋىش ھىشھۆزەھەگەھ ذىۋىۋش ىەىەۋىىەۋەش ۋىۋىۋ ئەۋىسگ) ھەۋەۋىىگ ۋى·ھىۋ· ئىۋ: 223012 (ئەۋىسگ ھەۋى ىىدىىىەى ئەۋەىىىەۋەھەۋىىش ىىگەىىەىەش) ھەۋەۋىىگ ئەۋىسگى ھەرقى:2600·00 (ۋىرىسگ ىەىەھىىىا ىۋۋىۋگ) • ىەىىۋەھ ىىىەھەىىۋىشۋگ ھەىەھىۋگ ھەىەھىۋگەھ ۋىىىىۋىىھەىگەھ دەىىىەھىىىىگەھ ھەھەۋىىىش دىىىىھەۋىىىگەھ ھەھەۋىىىش دەىىىىۋەۋىىىۋەش 2026 ئەىىەۋەىىىگ 31 ھەىش ۋىھىىۋەىىىگ 05ى ىىھەۋەۋىش ئاۋىرسىۋۋى ۋىگەۋىش ۋىگى ۋەۋھىىۋەھ ىىۋەۋگەھ ھەۋەۋىىگ ھەۋەۋىىۋەھ ئاۋىرسىۋۋى 05 ذىۋھەمىرىشگەھ،

ތަންކުރުން ކަން ކުރުން ، ، ،

ތިންބަންބާ ވަރިން ބަދަލު: 107،557.00 (ހާސްދަހަތް ހަތްރިސް ވަން ސަތޭކަ ފަންސާސް ރުپީ ބަދަލެއް) • ބަދަލުވާން ހުންނަން ބޭނު�، ،ﷺ ،ﷺ ،ﷺ

		ދިވެހިރާއްޖެ ތަރައްގީ ބޭންކުން ތަރައްގީ ސާހަސް ފަންނީ ބަންދުތަކުން ބަދަލުވާ ބަދަލުތަކުން ބަންދުކުރެވިފައިވާ ބަންދުތަކުން ބާކީ ކުރެވިފައިވާ ބިން ބަންދުތަކުން ބިން ދިވެހިރާއްޖެ. 1. ބަންދުވާ ބަންދުތަކުން ވިއްކައިގެން ވިއްކައިގެންދާ ބަންދުގެ ބަދަލުން ބަންދުކުރެވިފައިވާ. 2. ބަންދުތަކުން ބަދަލުކުރާ ބަދަލުކުރާ ބަދަލުތަކުން ބ ދިވެހިރާއްޖެން ބަދަލުވެންދާ ބަދަލު ބަދަލުކުރެވިފައިވާ. 3. ބަންދުތަކުން ބަންދުވާ ބިން ބަދަލުވެދާ ދ ބަންދުތަކުން ބަދަލުކުރެވިފައިވާ ގެން ބިން ބަދަލުކުރެވިފައިވާ. • ބ.ދ.ސ.ބ. ން ބިން ބަދަލުކުރެވުނުން 2025 ވަނަ ބަދަން ބާބުން 'ވަންބާ' ދަރަجةން 7 ވަނަ ދަންބަކުން ބަދަލުކުރެވިފައިވާ ދަރަجةން ދަރަجة ވަބަކަ ކަމަށްވާ ބަންބަންކުރެވިފައިވާ، ބ ވަބަކ ބަދަލުކުރެވިފައިވާ ބަދަލުތަކުން ބާ ބ ބ ،ބ ،ب ،ب ،ب

		• ذُوَّسَةَرُّمٍ ،ِفْرَدَهْ ؤُبْرَتْتَرِمْرَدَسْ 27 ڇِعَبْرُ ،َوَبْرَهْ ،ِذْرَدَسْعَبَاهِ 7.4 × 7.4 ڇِعَبْرُ ،ِڈَهْ ،ْبِرِقْرَهَسْ رَدَعَهْسَهِرِمْرَدَسْ ،ُوَبْرَهْوَسْ ،ُفِرَهْوَوَهِوْدَهْ،ُ ،َبْرَسْ ،ُڤَرَ ،ِهْوَبْ ،ِڈَهْ رِڈْسِرَوَهِمْرُوَمٍ، ،َوَدْمٍ سْةَّسْةَسْ (17.4.4) هَّمِ ،ِمْرُوَبْسْ ،ِبْ ،َرْبَسْ ،ِڈَهْ ،َهْسِوَرْبَهِ ،َوَبْرَهْوَسْ ،َدَعَهْسَهِ، ،ُ ،ِسْ ،ْبِرِقْرَهَسْ ،َرْبَهْرَدَسْ ،ِرْمْرُدْسُوْ.
4	**(CRBY)364/2026/6**	• ،ُمْسِرِوِ ڈَمَبْ ،َڇَڇْ ،َبْرْڇْ،َرْڇْ ،َرَمِ ،َبْرَبَدَّبْدِ ،َسَهْبَهْوَ ،َةْرْمْوَّ سَّدَّسْ ،ُفْرَدَسْ ،َسِءَهْبِوَمِوَّ ،ُبَءْسْ ،َمِسَّ ،ِهْوَبْرَبْرَدَسْ ،ِرْمْرُدْسُوْ. ،ْمِسِرْبَّرَ ،َوَسْءْ: J-LCL ،ْمِسِرْبَّرَ ،ُبْرْڇِوِڇٍ: 4.3.8.3.1.1 (،ُڇُڇْرْسِ ،َبْرْسْءُرْسْ ڇِڇْهْ ،ُبْرْهَوَّوَڤْرْسْ). ،ْمِسِرْبَّرَ ڇِ،ُهْوَ ،ُبْءْ: 222999 (،ُبْرْسِرْبْرْسْ ڈَهْوَڈَهْرْسْ ،ُفَّرَ ،َوَبْرِمٍ) ،ْمِسِرْبَّرَ ،َوَمِسَّوَ ،َهَرَفْ: 5,000.00 (،َوَسْ ،َّسْ ،َبْرِوِهَّ) ،ِهْوَبْرْبَّرَ ،َوَسْءْ: J-LCL ،ِهْوَبْرْبَّرَ ،ُبْرْڇِوِڇٍ: 1.2.2.7.1.1 (،َبْرْبَدَّبْدِ ،َسَهْبَهْوَڇْرْسْوَّ سَّدَّسْ ،ُفْرَدَسْ). ،ِهْوَبْرْبَّرَ ڇِ،ُهْوَ ،ُبْءْ: 222999 (،ُبْرْسِرْبْرْسْ ڈَهْوَڈَهْرْسْ ،ُفَّرَ ،َوَبْرِمٍ) ،ِهْوَبْرْبَّرَ ،َوَمِسَّوَ ،َهَرَفْ: 5,000.00 (،َوَسْ ،َّسْ ،َبْرِوِهَّ) • ،َوَّرْبَ ،ِسْءْبِوَ ،ُذَوَهْبَوْ ،َبْرَهْسِوَ ،ُبْسِوْڇْرْسْ ،َهْوَّوْ ،ِهْڤَّرِدْ، ،ِبْرْڈَّرِدْ ،ُهْسِرِڇْرْسْ ،ُذْسِرْسِ،َوْ ،ُهْسِرِڇَّرْ ،َهَرَفْوَدَسْ ،ُبْرِ سِڇٍ ڈَّرْوَّ،َوَمِوْسَرَدَ،ُسْ، ،َوَّرْبَ ،ِسْءْبِوَ،ٍ ،َبْرَبْ ،ُبْرْڈَّ ،ُبْرْڈَ ،ِسْءْبِوْ ،َبْرَدَ،ِوَّمٍ، ،َوَّرْبَ ،ِسْءْبِوَ ،َهْبُهْ ،َدَعَهْبَهْوَهْ ،ُبْرْڈَ ،ُبْڤَرَڈَّهْبُهْدَ،ِ ،ُبْعِهَرْ ،ُبْرْڤَرَڈَّسٍ ،ِبْرِبْرَسْ ،ُذَوَهْبَ،ُوْ ،ُبْرْدَرْڈْسُبَدَ،ِوَّمٍ، ،ِهْوَبْ ،ِبْرِبْرَسْ ،ُذَوَهْبَ،ُوْ ،ِسْوَ،ُوْ ،ُبْرْهُوَّدَهْبَ ،ِهَوَرَفْ ،ُسْرَهْرْڈْسْ ،َدَعَهْبَهْوَسْ ،َرَمِوَّسْبَدَرْ ،َهَوَرِ ،ِسْوَ،ُوْ ،ِسْوَرَفْرَهِسْ ،َهَرَفْ ،ُسْبَوْسْ ،ُبْهْوَبَدَرْ ،ُڈْهَهْبَرْسْ ،َدَشْهَوَّرَهِسْ ،ِرْمْرُدْسُوْ.	4	**(CRBY)364/2026/7**
		• ،ِد. ،ُدَوَبْبَ،ِ ،ُڈْبَرْهَّرْ ،َّبْ ،َدَبْرَبَڇْ ،ُڈَهْ،ُهْ ،ِهَّرَهْوَبْبَرْدَسْ 75×90 ،ُڤْڇْ ،ِڈَهْ ،َبْرِءَهْبَ،ِ ،ُهْرْهُوَدَسْ ،ِبْشَّرِ ،َبْرْهَوَهْوَّبَّ،ْ ،ُوْڇَّرَهِسْ ڈَّرْوَّ،َوَمِوْ، ،ُدَوَبْ ،ُڇِبْشَّهْڇْبَّهْ ،َّهْ ،َبْرِدَهِوَ،ِوَّ ،َبْشَّهْ (،ُهْوَ.ڤَّ.،ٍ ،َبْرْهَوَبْرَ: 76) ،َدَعَهْسَهِ ،ُ،َوَّرَهْوَهْ ،ڤَّرْبَرْدَسْ ،ِرْمْرُدْسُوْ. • ،َهْرْسُ،ْ ،ِسْهَدَبَّهِ ،َوَهِڇْ ،ِسْهَڇُدَّهْ ،ُفْرَدَسْ ،َسِءَهْبِوَمِوَّ ،َبْءْسْ ،َمِسَّ ،ِهْوَبْرْبَّرَ ،ُبْرِسْ ،ِ ،َبْءْهِ ،ُڈَبْرْڈَّرْڤَّرْسْ ،َوَبْرَهْوَهْ ،ُفْرَدَسْ ،ِهْڤَّرْسْڈَّرْسْ ،َرْبَبْبَ ،َدْوَهْوَهْ ،ُڈْرَدَسْوَّرْ ،ِهْوَبْرْسْ ،ُڈَّرْوَّ ،َوَمِسَّ ،ُڈَّرْڤَّرْبَّرْسْ ،َ ،ُبْءْسْ ،ُبْرِهْرَدَسْ ،ُڈْهَهْبَرْسْ ،َدَشْهَوَّرَهِسْ ،ِرْمْرُدْسُوْ.	4	**(CRBY)364/2026/7**

• 07 އެޕްރިލް 2026 ގައި ވެންޑަން ހަދަން ފެށިފައިވާ ސަރުކާރުން 2 ން ދެބަރުން ހުސްވެންދަން ބަދަލުވާން ތިބި ވެސްކަން ބަލައިދިން ބިން ވެރިރަދަށުން ވަނުން ބަންދުކުރި ބަދަލުތަކުން ދެބަރުން ބިން ހަވާލުކުރުން ހުއިން ބަދަލުކުރުން. • ވެސްޓާ ފަރާތުން ބަދަލުގައި ހިންގާ ހުރިން، ވަކި ބަންދުތަކުން ބަދަލުވާން ބޭނުންވާ، ވަކި ބަންދުތަކުން ބަދަލުވާ، ހ ވެސްޓާ ބަދަލުކުރުން ބަދަލުކުރުން.		
ކަން ކުރުން 2024 ވަނަ އަހަރުގެ ބެލެންސް ބަދަލުގައި ހިންގި ބަދަލުތަކުން ދެބަރުން ބަދަލުކުރުން ދިވެހިރާއްޖެ ބަންދުވުން ބަދަލުކުރުން ބަންދުކުރުން ބަދަލުކުރުން ބަދަލުކުރުން ކުރިއަށް ގެންދާ ބަދަލުތަކުން ބަދަލުކުރުން ކުރިއަށް ގެންދާ ބަދަލުތަކުން ބަދަލުކުރުން. • ސަރުކާރު: ސަރުކާރު ބަދަލުކުރުން ކުރުން ބަދަލުކުރުން ކުރިން ބަދަލުކުރުން ބަދަލުކުރުން ބަދަލުވާ ވަގުތުން ބަދަލުކުރުން ބަދަލުކުރުން ބަދަލުކުރުން، އ ބަދަލުކުރުން 25 ދެސcreated 2026 ވަނަ ދުވަހުން ފެށިގެން 3 ދުވަހުގެ ދުއަދުވެގެން، ބަދަލުވާ، ބަދަލުވާ ބަދަލުކުރުން ބަދަލުކުރުން ބަދަލުކުރުން ބަދަލުކުރުން ބަދަލުކުރުން. ބިން ބަދަލުކުރުން، ބަދަ ބަދަ-ބަދަ ބަދަ ބަ ބ ބ ބ ބ ب ب ب

ﷺ ﷺﷺﷺ ﷺﷺﷺﷺﷺ ﷺﷺﷺﷺﷺ، ﷺ ﷺﷺﷺﷺ ﷺﷺﷺﷺ
ﷺﷺﷺﷺﷺ ﷺﷺ ﷺﷺﷺﷺﷺ، ﷺﷺﷺ ﷺﷺﷺﷺ ﷺﷺﷺﷺﷺ ﷺﷺﷺﷺ
ﷺﷺﷺﷺﷺﷺﷺﷺﷺ ﷺﷺﷺ ﷺﷺﷺﷺﷺ ﷺﷺﷺﷺﷺ ﷺﷺﷺﷺﷺ
ﷺﷺﷺﷺﷺ ﷺﷺﷺﷺﷺﷺﷺﷺ. ﷺﷺﷺﷺﷺ ﷺﷺ ﷺﷺﷺﷺﷺ ﷺﷺﷺ ﷺﷺﷺ
0·60 ﷺﷺﷺﷺﷺ ﷺﷺ ﷺﷺﷺﷺ ﷺﷺ ﷺﷺﷺﷺﷺﷺﷺﷺﷺ ﷺﷺﷺ
ﷺﷺﷺﷺ ﷺﷺﷺﷺﷺﷺﷺ ﷺﷺﷺﷺ، ﷺﷺﷺ ﷺﷺﷺﷺ ﷺﷺﷺﷺ
ﷺﷺﷺ ﷺﷺﷺﷺ 0·60 ﷺ ﷺﷺﷺ ﷺﷺ ﷺﷺﷺﷺﷺ
ﷺﷺﷺﷺﷺ ﷺﷺﷺﷺ ﷺﷺﷺﷺﷺ. ﷺﷺ ﷺﷺﷺﷺ ﷺﷺﷺﷺ
ﷺﷺﷺﷺﷺﷺﷺﷺﷺ ﷺﷺﷺﷺﷺ ﷺﷺﷺﷺ ﷺﷺﷺﷺﷺﷺﷺﷺﷺ ﷺﷺﷺﷺ
ﷺﷺﷺﷺ ﷺﷺﷺﷺﷺﷺﷺﷺ ﷺ ﷺﷺﷺﷺ ﷺﷺﷺﷺﷺﷺﷺﷺ
ﷺﷺﷺﷺﷺﷺﷺﷺﷺ ﷺﷺﷺﷺﷺ ﷺﷺﷺﷺﷺﷺﷺﷺ ﷺﷺﷺﷺﷺ ﷺﷺﷺﷺﷺ
ﷺﷺﷺﷺﷺﷺﷺﷺﷺ ﷺﷺﷺﷺﷺﷺﷺﷺﷺ ﷺﷺﷺﷺ

3. ބެއ ތިވެދާއި ކުރިން ދަންނަން ؋ ؋ ؋

ؤَرَّؤَرِوَّش ںَدَرَّرِ ںَبِرِمَرْدَّمْ مَرْدَىِ ،ُؤَرَ مَمْرَرْدُوْرْمَرْ ،ُ ھَّبِرْزُمَںَىِ ھَّمْدُرَرْ دُرْمَمْرْ ،ِمْمِؤَّدْرْ سِرْمْرِ وَرِمُؤُمُ. • 2026 وَسَ ،َرَىْرُ مَّدْ ،ِمْرَ وَّرَىںْدُرَرْ ںَبِ ،َرَىْرُںَّوُسْ ،ُمْدْمَرْ ،ِمَرَىْرُؤُسْ مَمَرَّرِ ىَرَّوُرْںْدُرَرْ ،ِمْرَّرْ ںْدُرَرْ دُرْمَمْرْ دَسْمُوَرَّرِمْ سِرْمْرْدُمُ. • ھْمَىِرِىَرْ مِسْمُوَرَّرِ دُىُّدَّمْ ںْدُرْوِوَرِوَّ ،ِمْرَّرْ دُىِدُ رُىَرُىِوَرِوَّ مِدُمَرْدُىِ وَرِوَّ رَدَوُوَرِوَّمِرَّرِ، مِدْ رُىَرُىُمْوَّوَرِوَّ وَىَّمُمْمَرْدُىِ سَوَرْدُ رُىَرُىِ ىَوَسْوَدْرْمَّرِ، وِسْرْسْ دِسِسْمْمِرُىِ سَوَّوُرْدَرْ دِ دَمْسَوَ دُسَرَمْدَرْ ،ُوَىَّمَمْرْ سِمِ ّوْرْدُرْ سِرْمْرْدُمُ. • ،َرَّوْدُ ںَمْرْسِوَّرِ دُىِدُ د.دُوَرْدُىَرِ ،ِدَّمَّمْ ںْدُوُدْرْمَّرَّ 4 ںَّمَىِرُىُ ،ُںَدَىُّسَوَرْ مْمَّرْدُںْ ' ںْدُرَسِدُ' دِ سَرَّدْرْ سَرْمْرِسِرْدَرْ دُرْمَمْرْدُىُ دَسْمُوَرَّرِمْ سِرْمْرْدُمُ. • ،َرْمْسِرِوِ ّوْمَرْ مَمْمْ ںْمْمْمْرْ رَدَرِ ،ْمُرَّرْمْ، دُسْمِسَرَىِرَّرِ ،ِںْوِ،ْمُرَدَرْمْسْ وَدْمَرْ ںَسَءُ،ُىِوَرِوَّ ںْءَرْ وَرِسَّ ،ِمْمُرْںْدُرَرْ سِرْمْرْدُمُ. ،ُسِرْںْرَّ وَرْمْءُ: L-CRF ،ُسِرْںْرَّ ،ُںْمِوِمِ:1·1·1·0·3·1 ،ْمُوِسْ رِسْرْدُدُ رَىَرْ ،ُسِرْںْرَّ ىِ.،ُمْ ںْءُ: 223002 (،ِمُںْمْمِرْ ،ِدُ رَىَرْ) ،ُسِرْںْرَّ وَرِسَّدُ ،َرَرْ: 50000·00 (وَرْمْسَّسْ رَّسْ ،ْرُوِرَّ) ،ِمْمُرْںْدُرَرْ وَرْمْءُ: L-CRF ،ِمْمُرْںْدُرَرْ ،ُںْمِوِمِ: 1·1·1·0·3·1 ،ْمُوِسْ رِسْرْدُدُ رَىَرْ ،ِمْمُرْںْدُرَرْ ىِ.،ُمْ ںْءُ: 423002 (،ْمُوَّرْمْ، دُسْمِسَرَىِرَّرِ ،ِںْوِ،ْمُرَدَرْمْسْ) ،ِمْمُرْںْدُرَرْ وَرِسَّدُ ،َرَرْ: 50000·00 (وَرْمْسَّسْ رَّسْ ،ْرُوِرَّ)		
• ،َرْمْسِرِوِ ّوْمَرْ مَمْمْ ںْمْمْمْرْ رَدَرِ ،ْدُرَّرَّرِ،ْمُرْ دَرْرَىْدُ ّوْمُ،ْمُ رُرْدُدُ دَسَمْرَمَرْ ںَسَءُ،ُىِوَرِوَّ مَمْمْ، ،َرَرْ ،ِمَّرَّمْںْدُىِوَرِوَّ 4 ںَّمَىِرُىُ ،ُىِوَرِمْمْدَرْمْسْ ،ْمِوَرِدُںْدُدُ دَسَمْرَمَرْ ںَسَءُ،ُىِوَرِوَّ ںْءَرْ مَمَرَّرْدُںْدُدَرْ سِرْمْرْدُمُ. ،ُسِرْںْرَّ وَرْمْءُ: J-LCL ،ُسِرْںْرَّ ،ُںْمِوِمِ: 43·1·1·0·3·1 ںَبِرُىُ ،َرْمْرُںْرْمْرُىُ دِسْمِوِمْ ،ْدُرَّرَّرْ ،ْرْ دَرْرَىَرَىْرْ ،َرَرَّمْدُ،ْدُرْمْ ،ُسِرْںْرَّ ىِ.،ُمْ ںْءُ: 451012 (دِرْرْمْ ،ِرِمِرَّمْدُرْمْ ،ْرْمْ ،ْمْرْمْرَىَرْ ،ِسَّرْںْرَّ ،ِمَّرَّمْرَىْرْ دُرْمْءُ ،َرَرُ) ،ُسِرْںْرَّ وَرِسَّدُ ،َرَرْ: 140,407·11 ،ِمْمُرْںْدُرَرْ وَرْمْءُ: J-LCL	4	**(CRBY)364/2026/9**

ތިންބަންބަރ ތެރެއިން: 1.3.0.1.1.40 ބަންދުކުރެވިފައިވާ ގެއިން 4 ކުރިން ތެރެއިން ބަދަލުކުރެވިފައި ވާ ބިल

ތިންބަންބަރ ސީ.އެން ކޯڈ: 421002 (ފެންވަރ ބަދަލުކުރުން ބޭނުންކުރާ ބިલ ތިންބަންބަރ)

ތިންބަންބަރ ވަކިން ދައްކަންވާ ބަދަން: 140,407.11

- ގެއިން ބޭރުން ގެއިން ބ.ދިވެހި، ބަހުން / ބަންދަށް ދިވެހި ބަންދުގައި ވަކިވާ ބަންދަން ދ.ދިވެހި 2022 ބުधަން 2022 ނޮވެम्ബަރ 8 ން ފެށިގެން ބަންދަން ހިންދާ ވަކިން، ކުރިން ހަމަކުރެވިފައި 10 ވަން ދުވަހުން ކުރިއަށް ދަނީ -/1000 (ބަންދުން) ދުވަހަށް ހަން ވަކި ބަންދަކަށް ހަވާલުވާން ނިންމާ ދިން ބަންދަން ބަންދުކުރެވިފައި، ބަދަލުކުރެވިފައި ދ.ދިވެހި، ދަންބިން / ސަރުކާރުން ބަންދުކުރެވިފައި ވަކިވާ ބަންދުން 4 ދުން ފެށިގެން ހަވާલުކުރެވިފައި ބަދަލުކުރެވިފައި ތުން، ކުރިން 10 ން ކުރިން ފެ ތާދުކުރެވި، ބަންދުކުރެވިފައި ހިންދާ ވަކި ބަދަން ބ.ކުރެވިފައި ހިންދާ ބަންދުން ބ.ކުރެވިފައި، ބަދަލުކުރެވިފ�؟ ދ.ދިވެހި، ދަންބިން / ސަރުކާރުން ބަންދުކުރެވިފައި ވަކިވާ ބަންދުން ދ.ދ.ދ.ދ.ދ.ދ.ދ.ދ.ދ.ދ.دددددد

2026 ، ﷺ 16 ، ﷺ ، ﷺ ، ﷺ

		• ؋ۿ، ۋېرۇۋېرىنېرىگە ۋېرىنېرىۋېرىۋە ھېدى ھاھەسۇدىگە ئىشۇش ھېسۋەبىدە ئىيىش ھېدىۋاتقان ھاسۋە ئاھېۋھېچ بېۋھ ۋچھ ھەتە ۋاتاۋېرىۋاتقى، ھەھەبىدە ئىچىۋ ھەتە ۋچھېۋىۋە ئاھېۋھېچ بېۋھ ۋچھ ھەتە ھەرىۋىتىرىشىدىگە ھېرىۋاتقىۋىسىدىۋىسە، ھېببۇ سەتەھەتە: 2025/G-20 (ئاھەتسىۋۇنى ھېدىنە ئىدىۋىدى 365 قىۋىسە سۇۋەھ ھاھەتۇنە نىنە دەھەرەۋىدە ئاھەتسىۋۇھەۋىتە ھېدىۋىنەگەش ئىدىۋى ھېببۇ) ھەتە بېۋھەھەۋىتە، دېۋىرەھىش ھاھەسۇدىگە ھەرۇ ئىسەھدىپ نىئېۋىگەش ئاۋاھ ئاۋىتە سۇئىشگەۋ، دېۋىدەۋ ھېرىۋاتقىۋە ئىھەتە ھاھەسۇدىگە ھەرۇئىئىسۇئىۋىش سۇھۇگاھىلا ھاۋىرەھەتە ھاۋىتەھەتە ھەتىۋىگە سېشۇدىگە. • ھېۋگەتە ئىشتىگەۋ ھاۋىشتىگەۋ ھاھىئىھەتە ئىۋىھېۋىرەھە ھىتىۋىنەگە ئىۋىتەھەۋ ھەتىۋىچىنەگە دېسېسۇھېۋ ھىتە ۋىشتىسۇ ھەتىۋ ئىۋىتىسۇھېۋىئە ئاۋىتىۋگەۋ، دې دەھسەۋەۋىئەۋ ھا دېسېسۇھېۋىئە ۋەۋىرىدەگە ھەتە.ۋې.ھا ھېش ئېۋەھىئىھەۋە ۋەۋىرىھەھىۋگەھىلا ھاۋىرەھېش نىبېۋەتە ئېۋەۋىگە سېشۇدىشۇ.	
	5	• ھېۋىسىئىتە ۋې ھەۋىئىۋىش د.ئىۋىنە، دەشىۋىۋ / سەۋەۋاللە ھەبىدەگەۋەھىلا ئۇۋىۋەۋگە ھاھەسۇدىگەۋ ئىئا دەھسەۋە ئىھەش ئىرىنىۋىدەگە ئاھەتسىۋۇئە 4 ۋەسە ۋەھەنە 248 ۋەسە ھەھەۋىۋىئىۋە سېشىگەۋىۋىسەۋىسە، ھاۋىگەھىش ۋەھەئەشۋىئە ۋەۋىسە 2026 ھېئېۋىۋ 9 ۋەسە ۋىۋەۋ ئاھەتسىۋەش ۋەھەئە ئىگەسىئىتەۋەۋىۋە، ھا سېشىۋىش ھەھىۋىنەۋىدەگە ئىۋىھەنەشئە ۋەۋىسە سېشۇدىشۇ. • ئاھەتسىۋۇئە دەسەھەئەۋەئەش ھېگەھەۋىتە ھەھەھ ۋىۋەھىئىۋىش سەئەسەش / ھېسىۋ ھەۋىۋىنەۋىدەگە ئاھەتسىۋۇئە 4 ۋەسە ۋەھەنە 228 ھەۋ 242 ۋەسە ھەھەۋىۋىئىۋە سېشىگەۋىۋىسەۋىسە، 2025 سېۋىۋھەۋ 01 ھېش ئىسىئىش ھەھ ئېۋ-ئىسىئىۋىئىنە ۋەسىش ۋىۋەھىئىۋىش ۋىئىۋھەۋىنەش ئىسە ھەۋىۋەۋىنەھ ھەھىسۇئەۋىۋە، ھېگىۋ ھېسىئەسىئەش ۋىگەۋش ھەتىشۇگ ھەۋىۋەۋىنەھ ئىشىسە ئىسىنىۋىدەگە سىۋىۋىسىئەۋىسە ئىئېۋىشەسەش ۋەۋىسىۋىدەگە سېشۇدىشۇ. • ھەتىسىۋە ئىھەش ھەئىھ ئىتىھىئىۋ ئەۋەۋ ھەۋىش ھېگىۋىنەۋىۋىگە 4 ئىھەۋىئە ھاۋىئەۋھەۋىشھ ئىھېۋىنەۋىدە ۋەسەھەئەۋەش ئاسىئەھاۋىۋىگە ئىئەش ۋەۋىسە ھېۋىنەۋىدەگە سېشۇدىشۇ. ھېسىۋىنەگە ئەۋىش: J-LCL ھېسىۋىنەگە ھاۋىھىۋىھ: 1·3·0·1·1·32 (ھەسەۋەۋ ئىتىسىئىھ ھاھىئەش ھەۋەۋھىۋىنەش) ھېسىۋىنەگە ھېھاۋ ئىئە: 422003 (ۋەۋەھ ئىۋەۋىگە ھەسەۋەۋ) ھېسىۋىنەگە ۋەۋىسىئە ھەۋەش: 112,000·00 ھېسىۋىنەگە ئەۋىش: J-LCL ھېسىۋىنەگە ھاۋىھىۋىھ: 1·3·0·1·1·44 (ئىۋىئە ھ ھېشھىۋىشئە ئىتىشۋىۋىشىسە ئىۋەۋىۋىشىسە ھەۋەھىۋىنەش)	**(CRBY)364/2026/11**

ތުއިން ބިއިން ކުރެ: 451012 (ފެންރ ބިއިން ،ކ ،ؤ ،ؤ ،ؤ

ތަންދިން ؛ ؛ ؛

ތިންވަނަ ބަންދުގައި ބުއެއްވުން ކުރެވިފައި، ފެންވަރުތައް ބަދަލުކުރުން ބަންދުކުރެވިފައި ވެދިއުމުން ބަދަލުވާ ބަންދުތައް (SP-4235/2015: ގެއްލުން ހ. ދ) ކުރިން ކުރެވިފައިވާ 26 ވަނަ 2025 ވަން ފެब्रުވަری ބަންދުތައް (AGR)364/2024/21 ގެއްލުން ބުއެއްވުން، ގެއްލުން ބަދަލުވުމުގެ ތެރެއަން ތަން ހުސްކުރުން ހ ފަރާތުން ދެމެހެއްދުން ކުރެވިފައި ހިންގެވިދާނެ.		
• ހެން ބުއެއްވުން ހުއިން ، 2026 ވަނަ ބަދަލުގައި ތިންވަނަން ބަންދުކުރުން ، ދެމެހެއްދުން ކުރެވިފައި ހިންގެވިދާނެ. ތިންވަނަން ، J-LCL ތިންވަން ، 1.1.1.0.3.1 (ކުރިން ،ބ ،ބ ،ބ ،ބ ،ބ) ތިންވަން ،ބ ،ބ ،ބ ،ب 281002 (ބ ،ب ،ب ،ب

		• ކަން ބަދަލުކުރުން 5 ވަން ދުވަހުން ފެށިގެން ދ.ހ.ބ.ބ.ބ.ބ.ބ.ބ.ބ.ބ.ބ.ބ.ބ.ب.ب.ب

		ތިންބަންބާ ތެރެއިން: 1.1.1.8.1.1 ހިންގާންވާ ބަންދުކުރުން ތިންބަންބާ ނަންބަރ: 423999 (ތެރެއިން ތިން ހާސްވެ ތިންސަތިހަ) ތިންބަންބާ ފަރާތުގެ އަދަދު: 35,000.00 (ތިރީސް ފަސް ހާސް ރުފިޔާ)
(CRBY)364/2026/16	2	• ތަންކޮ ކައުންސިލުން ގެނެވުން ތަކުން ތިންބަންބާ 4 ކުރިން ތެރެއިން ބަންދުކުރެވިފައިވާ ބަންދުތަކުން ބަންދުކުރެވިފައިވާ ބަންދު ކަން ބަލައިގެން ބަންދުތަކުން ބަންދުކުރުން. ހަ ބަންދުކުރެން ކައުންސިލުގެ ބަންދު ބަދަލުކުރުމުގެ ކުރިން ބަންދުކުރެވިފައިވާ ބަންދުތަކުން ބަންދުކުރުން ބަންދުކުރުން. ހަބ ބަންދުކުރެވިފައިވާ ކައުންސިލުގެ ބަންދު ބަދަލުކުރުމުގެ ކުރިން ބަންދުކުރެވިފައިވާ ބަންދުތަކުން ބަންދުކުރުން. ބަންދު ކުރެވިފައިވާ ބަންދު (( ) 1.3.0.1.1.40) ( ) ( ) (

ތެރިކުރުން ސީ.އެން ނަންބަر: 223013 (ތެރިއެއް ނަންބަރުތަކުން ބަދަލުކުރެވިފައިވާ ފަރާތުން ކުރަން ހުރިއިން)

ތެރިކުރުން ފަރާތުގެ އަދަދު: -/20،000

ތިމާވެރިކުރުން ކަންކަން: J-LCL

ތިމާވެރިކުރުން ތަންދާ ވިލާ: 1.3.0.1.1.1 ކަން ކުރުން ތިމާރާ ހިންދުން

ތިމާވެރިކުރުން ސީ.އެން ނަންބަر: 223026 (ތަން.ސީ ބިލްڈ�ސަރުވިސް ސެންٹ�ފާ ތަނ ތެރެއިން ؤمَوْ)

ތިމާވެރިކުރުން ؤمَوْ ؤمَوْ: -/20،000

- ؤمَوْ ؤمَوْ ؤمَوْ ؤمَوْ ؤمَوْ. ؤمَوْ ؤمَوْ ؤمَوْ ؤمَوْ ؤمَوْ

• ތަންކުރ ކަން ކުރެވިދާނެ ފަދައިން ؤ ބ ؤ ؤ ؤ

ތިންބަންބަރ ތެރެއިން: 1.3.0.1.1.40 ބަންދުކުރެވިފައިވާ ގެއިން 4 ކުރިން ތެރެއިން ބަދަލުކުރެވިފައި ވާތަން ތިންބަންބަރ ސީ.އެން نمبر: 222009 (ހަވާސްދެން ބަންދުކުރެވިފައި) ތިންބަންބަރ ވަކިން ދައްކަން: 59,000.00 (ފަންސާސް ނުވަދިހަ) • ބަންދުކުރެވިފައި 4 ވަނަ ފަރާތުގެ 234 ވަނަ ބަންދުގެ، ދ.ބ.ން ވަކި ކުރެވިފައި ބަންދުކުރެވިފައި ތިންބަން ކަމަށްވާ ހަމައެއާ ހަމަކަން ކުރެވިފައި ބަންދުކުރެވުން ވަކި، އެ ވަކިން "ވ.ބ.ސ" ގެ ކުރިން ބަންދުކުރެވިފައި ތިންބަން ބަދަލުކުރެވިފ�ން، 24 ދެން 2026 ގެ ތެރެއިން ބަދަލުވާ ވަކި ކުރެވުން، ބަންދުކުރެވުން ދުވަން ދިވެން ކުރެވިފައި ބަންދުކުރެވުން ބަންދުކުރެވުމުގެ ދަންނަން ތިބެންވާނެ. • ބަންދުކުރެވިފައި 4 ވަނަ ބަންދުގެ 170 ވަނަ ބަންދުގައި ބަންދުކުރެވުން 'ބ.ބ 1' ގެ ކުރިން ބަންދުކުރެވިފައި ބަންދުކުރެވުން ކުރެވިފައި ބަންދުކުރެވުން ބަންދުކުރެވިފައި ވާ، އެ ވަކިން 'ބ.ބ 1' ގެ ކުރިން ބ.ބ. ދުވަން، ހިންދ ކުރިން، ހިންދ ބ.ބ.ش، ހިންދ ދ.ބ.ބ.ف ބަންދުކުރެވިފައި ބ.ބ.ش.ف ، 24 ދެން 2026 ގެ ތެރެއިން ބަދަލުވާ ވަކި ކުރެވިފައި ބ.ބ.ف ، ، ،

		ވ.ދ.ދ.ؤ، ؤ،ؤ،ؤ،

ތަންކުރުން ތަރައްޤީކުރުން ހަވާލުކުރާ ކުންފުންތަކުން ކުރިން ކުރެވިފައި

❖ 2026 ވަނަ ތަން ހުރިހާ ފެންވަރުން 6 ހަވާލުކުރުން ބޭނުންކުރެވިދާނެ ކުންފުންތަކުން ތަފުސީލު ބަންދުކުރުން

2026 ވަނަ ތަން ހުރިހާ ފެންވަރުން 06 ހަވާલુકુરުން ބޭނުންކުރެވިދާނެ އ.ން.ح. ކުންފުންތަކުން ތަފުސީલુ ބަންދުކުރުން:

- 16 ވަނަ 2026 ވަނަ ފަހަރު އ.ން.ح. ކުންފުނި ބަދަލުކުރެވިގެން، ބ ބަދަލުކުރެއްވި. ބ ބަދަލުކުރެއްވި ކުންފުނިން ވަންނައިރު ބ ބަދަލުކުރެއްވި ކުންފުނީގެ ބަދަލުން ބަދަލުކުރެވިދާނެ.
  4. ބ ބ - އ.ން.ح. ކުންފުނީ ބ
  5. ބ ބ - އ.ން.ح. ކުންފުނީ ބ
  6. ބ ބ - އ.ން.ح. ކުންފުނީ ބ

❖ ކުންފުނި ބ

ބ ބ ؛ ؛	؛ ؛ ؛ ؛ ؛	؛ ؛ ؛ ؛ ؛ ؛ ؛
213	5	2026ވ ؛ ؛ ؛ ؛ ؛ ؛

		• ކަން ބަދަލުކުރ ވިދާ ދިވެހި ފުރަން ؤ،ؤ،ؤ،

		• ތަންކުރުވުން ފެށުން ދުވަންތައް ބަދަލުކުރުން (ވިڊ�) • ތަންކުރުން ވިއަންވިލާ ،ބާ،ﷺ ،ﷺ ،ﷺ

		• ތަންކުން ކަންބޮޑުންތަކުން ބަދަލުކުރުން ދިވެހިރާජ ބޭންކުން ކުރިއަށް ގެންދާ ކަންކަން ކުރިއަށް ގެންދިއުން. • ފައިސާބަދަން ހިންގާފައިވާ ހަދަންބާކީ ބިલުތަކުން ބަދަލުކުރުން ކަން ކުރިއަށް ގެންދިއުން. ތަކެއް ކަން ދިވެހިރާއްޖެ ބަދަލުކުރުން ހިންގުން. • ބަދަލުކުރެއްވުން ކުރިއަށް ގެންދިއުން. • ބަދަލުކުރުން ހުށަހަޅާފައިވާ ؟ ވަގުތުން ކުރިއަށް ގެންދިއުން. • 2026 ދެއްކެން 07 ވ ން ފެށިގެން ދިވެހިރާއްޖެ ބަދަލުކުރުން ކުރިއަށް ގެންދިއުން.
221	4	2026 ވަނަ ހަމައެއް ބަންދުން ދުވަން ފެށުން ކުރިން ބާވަކުން ބަދަލުކުރެވިދާ ހަމަކަން ބަދަލުކުރުން ކުރިއަށް ދާންވާނެއެވެ. - ކަންބޮޑުންތަކުން ބަދަލުކުރުން ކުރިއަށް ގެންދާ ކަންކަން ދިވެހިރާއްޖެ ބަދަލުކުރުން ހިންގުން. - ބަދަލުކުރެއްވުމުގެ ކަންކަން އ.ން.ދ ކުރިން ހަމަ ކަންބަސްވުން ބަދަލުކުރުން ދުވަންފަށުން ބަދަލުކުރުން ކުރިއަށް ގެންދިއުން. - ބަދަލުކުރެއްވުން ހަދަންބާކީ ހަމަ ކަންބަސްވުން ؟ ބަދަލުކުރުން ، ؟ ، ؟ ، ؟

		ؤَرَمُّوهُمَوَىٰ ترِدُ دُهُمَرَهُمَوَىٰ ھُتْرُتْرُىٰ رَىٰرِمُّاهُ ترِتْرُ) ءِتْرُ رَدَحُءُمُسُوُدَرُ دُتْرُھَىٰرُتْرُىٰ ءِمُّمِوُّوُتْرُ سِرُتْرُدُتْرُوُ.
225	4	ئُىَىٰتْرِتْرُىٰ تْرُوَسُ ئَمُتْرُسُوُّرِ دُىِىُتْرُ ئَدِچِىٰ ھَىُّھُتْرُ رَىَرْتْرُىٰتْرُدَرُ ھَمُتْرَرُوُدُدُىَرِ ھَءِوُىِرُوُّمُوِ دُدُھَىٰرُتْرُىٰ ءِمُّمِوُّوُتْرُ وُّسُىٰتْرُدَرُ سِرُتْرِدُوَرِوُّمُوُ.
226	4	ىُّمُسَ مُىِرِمَرُ ھُتْرُتْرُوُّ ؤَرَمُّوهُمَوَىٰ دَمُدُوُّدُّمُ ترُتْرُىَمُدَرُ مَمُمُّىُرُ ئَتْرُؤَرِمُوُّ سُّوُّ ئُدُ ؤَرِمَرُوُ ىُتْرُدَرُتْرُؤَرُ 19 مُتْرُبِرُوُ 2026 وُّ مُّبِرُمُرَ ترُوَرُتْرُ ؤُىِرُىُتْرُ مُ ؤَرَمُّوهُمَوَىٰ ؤُمَوُتْرُ ىِمُّىَرَمُوُتْرُدَرُ ھَمُتْرَرُوُدُدُىَرِ ھَءِوُىِرُوُّمُوِ دُدُھَىٰرُتْرُىٰ ءِمُّمِوُّوُتْرُ وُّسُىٰتْرُدَرُ سِرُتْرِدُوَرِوُّمُوُ.
227	4	مُمُ رَؤُوُىٰ ئُكِوِتْرُىٰ ئَدُتْرُمُ ھَمُمُوُدَرُتْرُؤَرُ حِ دُھُّىَرُّوُمَوُ ءِمُّوُّتْرُىَرُدَرُ دُدُھَىٰرُتْرُىٰ ءِمُّمِوُّوُتْرُ سِرُتْرِدُوَرِوُّمُوُ.
228	4	2021ءِتْرُ 2025 مَتْرُ مَرَىَرُتْرُ مَرَىَرُتْرُ مُىُتْرُوَوَرِوِ مُىُسُوَتْرُ ؤُتْرُتْرُوَىُىَرِ رِدُسُّ رَىَرُّىُوَىُىَ ءُىَرِمُتْرُ رِتْرُدُتْرُ ىَتْرُىَدُّرِ، سُرِتْرُدُتْرُ سُوَھُوَوَرُ دُتْرُھَىٰرُتْرُىٰ دُقْرُىَرِ دَسُتُوَىُّىَتْرُ، ىُىِرَمُتْرُ مُھُ وَتْرُىَرِ مُؤُمَرُ ىَتْرُىَتْرُ رَمُتْرُدُتْرُ، رَىَرُّىُوَىُىَ رَىَرُمَرُّىَدُّمُىُ ىُىِرَمُتْرُ ءُتْرُترِمُدَرُ دُدُھَىٰرُتْرُىٰ ءِمُّمِوُّوُتْرُ سِرُتْرِدُوَرِوُّمُوُ.
229	4	ھُءُ ءِمُر وُّرَىَىُىَدَرُ 10،000 مُرُوِمُّ ھَىُّھُىُىُوُوَرِوُّمُوِ، ىَمُتْرُسُوُتْرُ مُّوُ رَىَرُّىُوَىُىَ ھَىُّھُتْرُ مُىِرُىُوِىَتْرُ ؤُىُرُىُتْرِترُدُّمُىُ ىَمُتْرُسُوُّمُىُ ءِمُر وُّرَىَىُىَدَرُ مُمُھُّىُرُتْرُ ترِتْرُدَرُ سِرُتْرُدُتْرُوُ.
230	4	دِ رِسِوُّ مَرُمُىُ ئَدِچِىٰ دَسُمُىَىُوَىُّمِ 2026 وَسَ مَرَىَىُ مُىُسُوَتْرُ ؤُىُرُّ دُىُىُدُتْرُ دِرُّىُ دُتْرُھَىٰرُتْرُّمِ مَوَىْ مِتْرُوِّدُوِ دُتْرُھَىٰرُتْرُىٰ دُقْرُىَرِ ؤُوُّ مُّرِمُّمُىَرِ دَسُتُوَىُّىَتْرُىُوُتْرُ. دِ ھَمُتْرَرُوُدُدُىَرِ، وُّرِمُوِ مَوْىَرِ رِتْرُدُتْرُ رَىَرُّىُوَىُىَ ىُىِرَدَوِ ءُتْرُىُتْرُوَىُىَ ىِرُّمُتْرُوُّتْرُ، مَوْتْرِىُّ مَوِدَرِ ىُىِرَدُدُىُ دَسُمُىَىُوَىُّمُ ءِمُوَىَرْ رَىَرُمَرُّىَدُّ ھَمُھَتْرُىَدُّرَدُ دُدُھَىٰرُتْرُىٰ ءِمُّمِوُّوُتْرُ سِرُتْرِدُوَرِوُّمُوُ.
1	3	ىَمُتْرُسُوُتْرُىٰ سُىُىُىُھَىِ ؤُتْرُىَرُوُ رُىَرُىُوُمُوِ "ھ.ھ.د ئَدِچِىٰ سِرِدِرِمَرُ مَرُمُىُ رِسِدَىِرِمَرُ ءُدُوُىٰ ھَمُّتْرُ" ءُ مُھُوُءُھَىَرْ ئَدِچِىٰ ھَوَرِىَىُ وُّسُىٰتْرُدَرُ دُدُھَىٰرُتْرُىٰ ءِمُّمِوُّوُتْرُ سِرُتْرُدُتْرُوُ.
2	3	ھَتْرُىُتْرُتْرُىٰ ھَىَرُھُؤُمَرْ دَسُمُىَىُوَىُّمُ ئَدِچِىٰ دُدُھَىٰرُتْرُىٰ دُسُّىَرُّمُىِ ھُدُھُچِمَرْ ھَمِ ھَمَرُوُھَىٰ دَمُدُوُّدُّمُ سُىُىُىُھَىِ ؤُتْرُىَرُوُ رِمُسُّىُىُىُھُوُّمُىُ، 2026 وَسَ مَرَىَىُ دَسُمُىَىُوَىُّمِ ءُىُىُدُتْرُ دَسُتُوَىُّىَتْرُىُوِ، ىُىِرَمُتْرُ ىُّوِوُّمُوُّ مِوُّوُىِرِ ترُوَرُىُ رَىَرُّىُوَىُىَ ىَمُتْرُسُوُّ ءُىُىُدُتْرُ ھَمِوُىِرُوُدُدُىَرِ ئَدِچِىٰ وَىِ سِرُتْرُّوُتْرُوُ.
3	3	ھ.ھ.د ئَدِچِىٰ ھَمُتْرَرُوُدُتْرُمَوُ ئَتْرُدُ رَؤُوُّمُىُىُوُسُ ھُتْرَ ترُوَرُىُ 12:30 دَمِ ھُمُوُدُدَرُ دُتْرُھَىٰرُتْرُىٰ ءِمُّمِوُّوُتْرُ سِرُتْرُدُتْرُوُ.
		2026وَسَ مَرَىَىُ ھُوَوُدُتْرُتْرُؤَرِوُّ رَىَرُّىُوَىُىَ مَتْرُسَرِوِ ھَمَرُوُھَىٰ ءُسَرُدُّمِمُىُ، مَتْرُسَرِوِ ءُدُوُىٰ ھَىُّھُ ئَتْرُھُّىُرُ ءُدُدَرُ دُتْرُھَىٰرُتْرُىٰ ءِمُّمِوُّوُتْرُ سِرُتْرُدُتْرُوُ.

- **ތަންކުރުން ؛ ؛ ؛

ތުންކުރާ ބެލެންސް: 5.5.9.3.1.1 ހ.ބ.ރ ކުރިން ހިންގާ ހިންދުން ތުންކުރާ ސީ.ބީ.ސީ: 212035 (ބަންދ ބަދަލުން) ތުންކުރާ ވަރުން ދައުރު: -/5,600 ހިންގުން ވަންދ: L-CWDF ހިންގުން ބެލެންސް: 5.5.9.3.1.2 ބަންދު ތަންކުރުން ބަދަލުކުރުން ބަދަލުވާ، ބަދަލުވާ ބަދަލު ބަދަލު ބަދަލުވާ ބަންދ. ހިންގުން ސީ.ބީ.ސީ: 225003 (ވ ބ ،ﷺ ،ﷺ ،ﷺ ،ﷺ ،ﷺ ،ﷺ ،ﷺ) ހިންގުން ވަރުން ދައުރु: -/5,600 4- ތުންކުރާ ވަންދ: L-CWDF ތުންކުރާ ބެލެންސ: 5.5.9.1.1.7 18 ބަދަ ،ﷺ ،ﷺ ،ﷺ ،ﷺ ،ﷺ ،ﷺ ،ﷺ ﷺ

ތަރުކީބު ތެރެއިން: 5.5.9.3.1.8 ކަންބަންކުރާ ފަރާތުން ބިން ދިވެހި ފުރަބަންދުންނާ ތެރެއިން ދިން ތަރުކީބުގެ ކޯޅު ނަންބަރު: 223013 (ތަރިއާއި ބަންދުން ދާންދެން ބުރާބުން ކުރާ ކަންކަން ކުރުން ކުރުން ހުރެ) ތަރުކީބުގެ ވަރުން ބަދަލު: -/10,000 ތަރުކީބުގެ ވަންކަން: L-CWDF ތަރުކީބުގެ ތެރެއިން: 5.5.9.3.1.10 ކަންބަންކުރާ ފަރާތުން ބަންދުކުރުން ދިވެހި ފުރަބަންދުން ތަރުކީބުގެ ކޯޅु ނަންބަރु: 223013 (ތަރިއާއި ބަންދުން ދާންދެން ބުރާބުން ކުރާ ކަންކަން ކުރުން ކުރުން ހުރެ) ތަރުކީބުގެ ވަރުން ބަދަލु: -/13,932 ތަރُکِیبُگެ ވَنْكَنْ: L-CWDF ތَرُکِیبُگެ ތެރެއِންُ: 5.5.9.3.1.11 ކَنْبَنْںُکُرَا ڤَرَاںُ ںُںِںُںُ ڤُرُوَںُ ڤُرَںَںْںُںُ ںِںُںُ ںَںُںُںُںُںُ ںِںُںُ: 223013 (ںَںِںَںِ ںَںُںُ ںُںُںُںُںَںِ ںُںُںُںَںُ ںُںُںُںُ ںُںُںُ ںَںَںُ) ںَںُںُںُںُ ںُںُںُ ںَںَںُ: -/2,000 ںَںُںُںُںُ ںُںُںُ: L-CWDF ںَںُںُںُںُ ںُںُںُ: 5.5.9.3.1.15 ںَںُںُںُںُںَںُںَںِ ںُںُںُںُ ںُںُںُںَںُ ںُںُںُ (ںِںُںُںُ) ںَںُںُںُںُ ںُںُںُ ںَںُںُ: 223013 (ںَںِںَںِ ںَںُںُ ںُںُںُںُںَںِ ںُںُںُںَںُ ںُںُںُںُ ںُںُںُ ںَںَںُ) ںَںُںُںُںُ ںُںُںُ ںَںَںُ: -/50,000 ںَںُںُںُںُ ںُںُںُ: L-CWDF ںَںُںُںُںُ ںُںُںُ: 5.5.9.3.1.17 ںَںُںُںُںُںِںُ ںُںُںُںُ ںُںُںِ ںُ ںِںُںُںِںُ ںُںُںُںُںُںُ ںُںُںَںُ ںَںَںُںُںِںُںُ ںَںُںُںُںُ ںُںُںُ ںَںَںُ: 451012 (ںِںُںُ ںِںَںِںُںُ ںُںُ ںُںُںُںَںُ ںُںُںُںُ ںُںُںُ ںِںُںُںُںُ ںُںُںُ ںَںَںُ) ںَںُںُںُںُ ںُںُںُ ںَںَںُ: -/50,000 ںِںُںُںُںُ ںُںُںُ: L-CWDF		

		ތިންވަން ބެލެންސް: 5.5.9.3.1.25 ކ.ތ.ވ. ކުރިން ބާ ބ ،ؤ،ؤ،ؤ

		• ކަން ބަދަލުކުރާ ގޮތުން ڊﻮﻛﻮﻣﻴﻨﭨ ﻛﺮﻳﻦ ﻛﺮﻳﺴﻮ ﻧﺎﻫﻴﻤﻪ ﷲ ﷺ ﷺ. • ﷺ ﷺ ﷺ

❖ ˆˆˆ

7. ހިންދުން

ލިބެންދިން 2026 ވަނަ ބަންދުގެ ފުރަތަކަށް 6 ދަންނަވަން ކުރެވިފައި ވަނީ، ބެލެންސްކުރުން ހިންދުން ބަންދުގެ ވިސްތަރުކުރުން ހިންދުން ؟ ،ؤ، ،ؤ، ،ؤ،